IMMOBILIERE VANESSE
04/240.15.20
# 1563
www.vanesse.be
A VENDRE

# Rue de Visé 22B Dalhem 4607

#1563

À vendre
59.000 €













PEB No. :
E totale :
E spec :

m²

Découvrez cette magnifique parcelle de terrain à bâtir, idéalement située sur la charmante commune de Dalhem.

Bénéficiant d'une position privilégiée en pente descendante, ce terrain offre une superbe vue imprenable sur la pittoresque vallée de la Berwinne et les vastes campagnes environnantes de Dalhem. Un cadre idyllique pour construire la maison de vos rêves, en parfaite harmonie avec la nature.

Caractéristiques de la parcelle : Superficie : 523 m² Façade à rue : 17,24 mètres Profondeur : 36 mètres Ce terrain représente une occasion de réaliser un projet de construction personnalisé dans un environnement calme et verdoyant, tout en restant proche des commodités.

Revenu cadastral : €

Gestionnaire du dossier
Jonathan BECKERS











Livret technique plus détaillé à demander
au **04 240 15 20** ou sur : **info@vanesse.be**

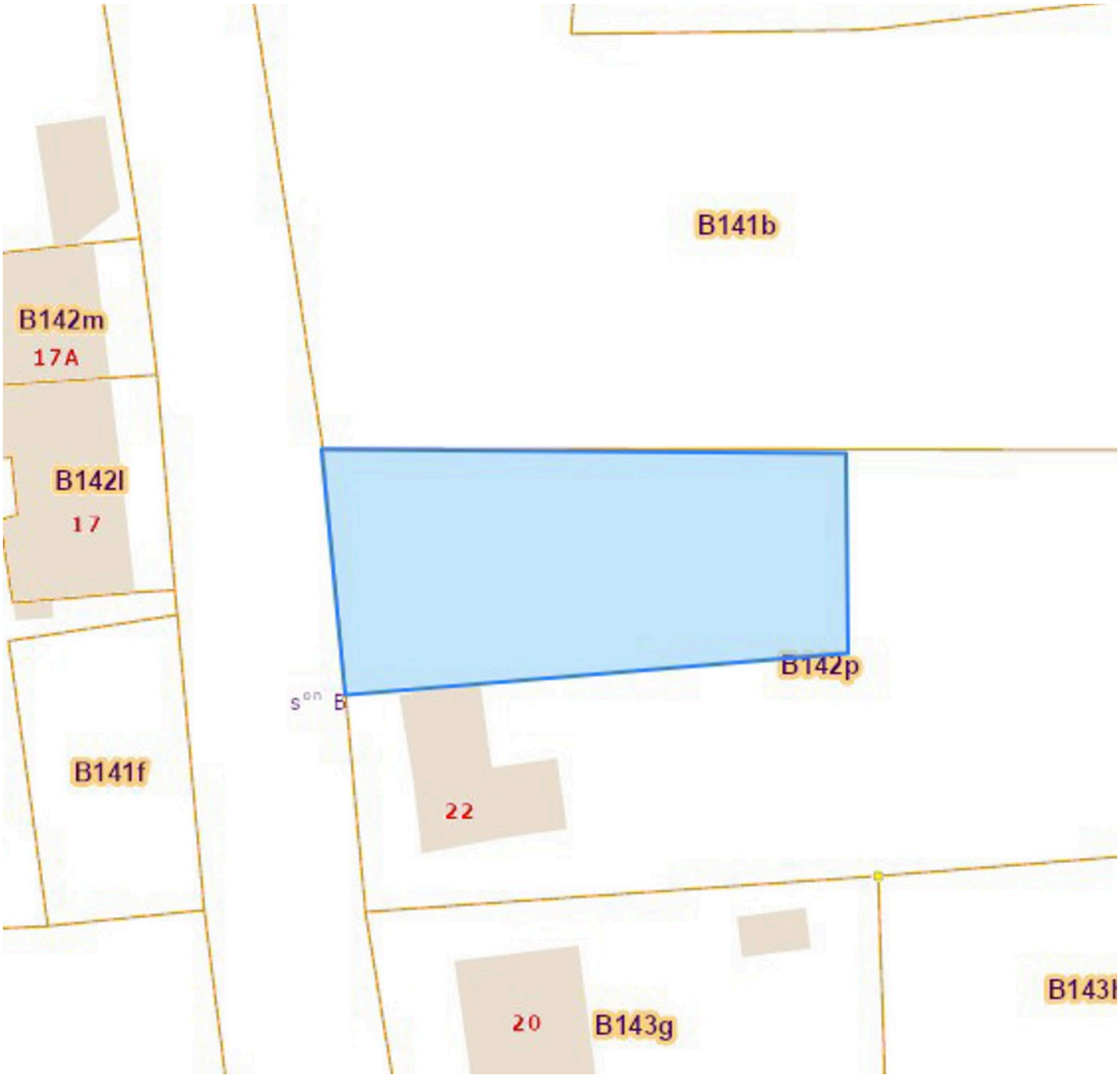
B141b
B142m
17A
B142l
17
B142p
B141f
22
20
B143g
B143l

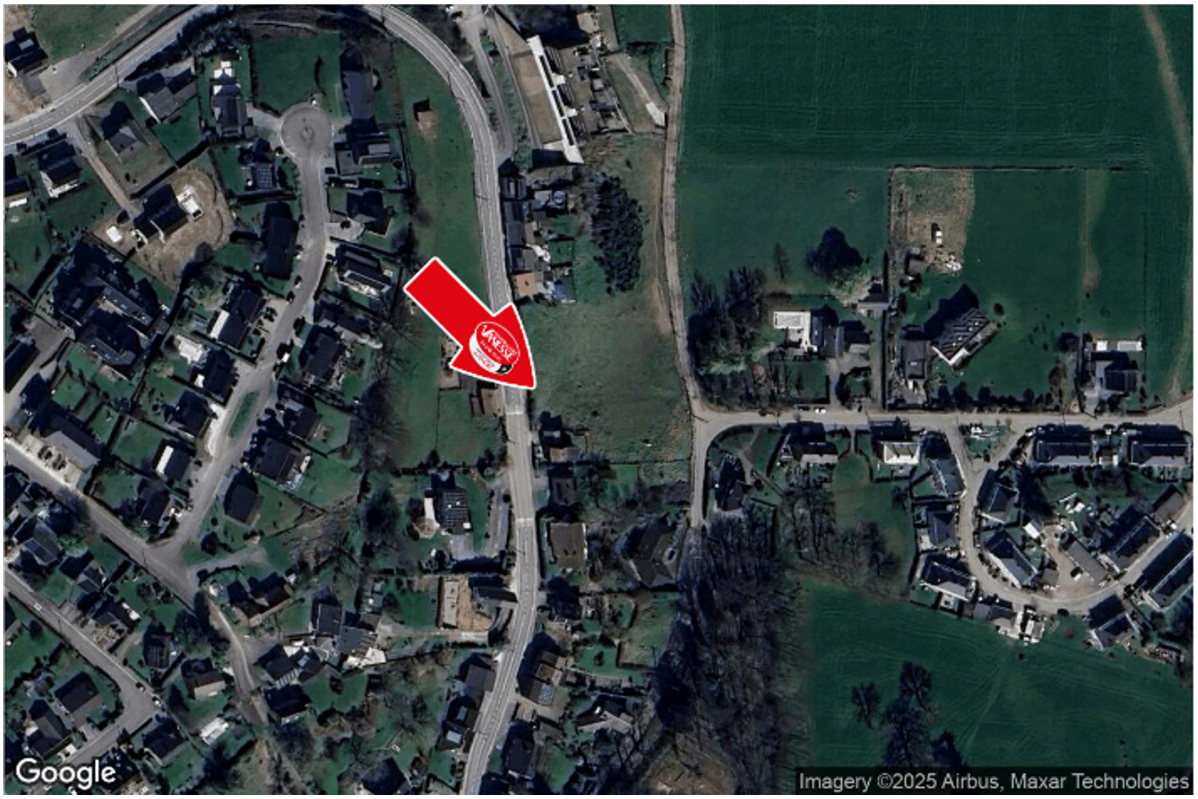
Google
Imagery ©2025 Airbus, Maxar Technologies