

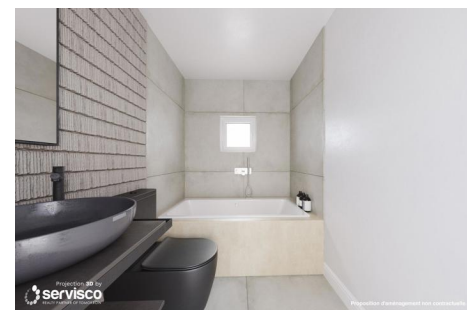

Option  
**135.000 €**



PEB **G**

PEB No. : 20240918019672

E totale : 55394

E spec : 809

60 m<sup>2</sup>

2

0

Idéal pour 1er achat et située dans une rue calme du village de HERMALLE-SOUS-ARGENTEAU, non loin des commodités dont l'accès à l'autoroute, sympathique petite maison 2 chambres à moderniser.

Le rez de chaussée est composé comme suit: salon, cuisine, salle de bains.

Le 1er étage se compose d'un palier et de 2 chambres.

La maison est équipée de foyers électriques à accumulation.

Les châssis sont en bois double vitrage.

Toiture plate, roofing.

RC: 290 €

PEB: G - n° 20240918019672

Revenu cadastral : €

Gestionnaire du dossier  
Jonathan BECKERS

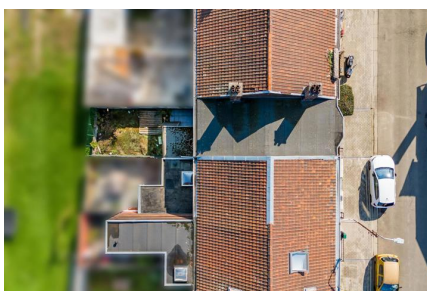
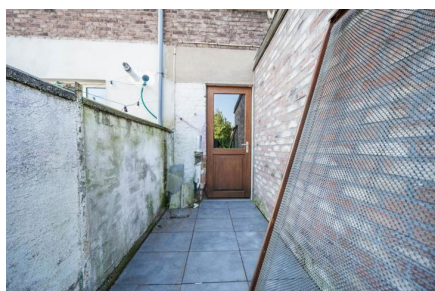
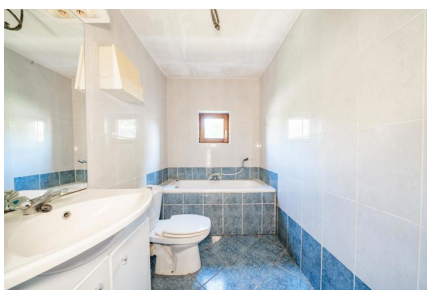
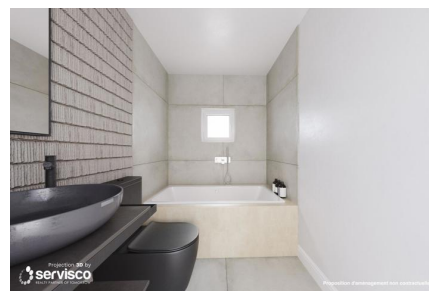

Livret technique plus détaillé à demander  
au **04 240 15 20** ou sur : [info@vanesse.be](mailto:info@vanesse.be)

IMMOBILIERE  
**VANESSE**

04/240.15.20

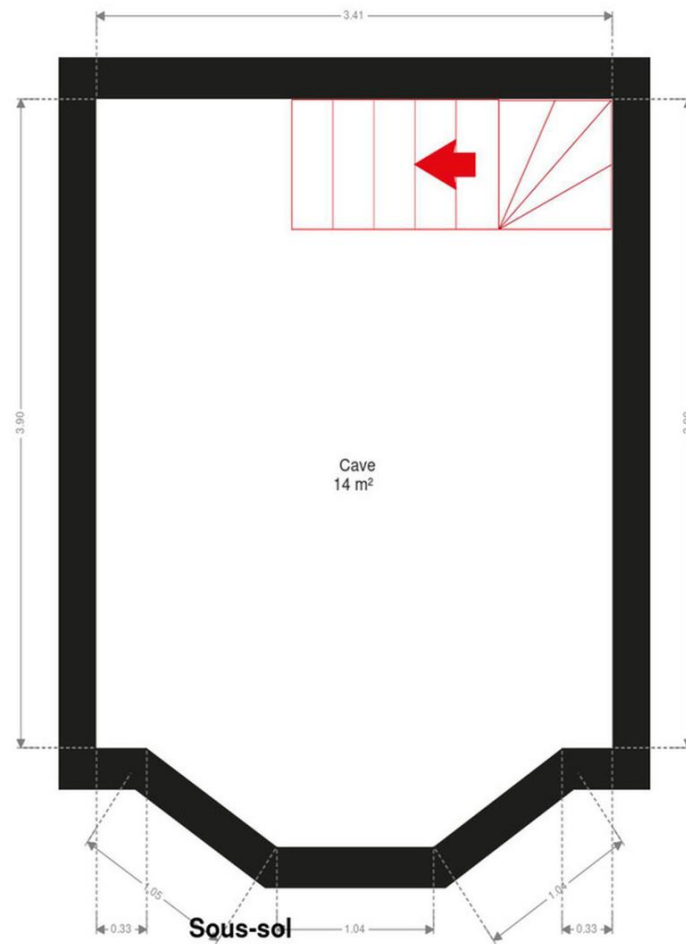

Les plans sont soumis à titre informatif et non contractuels.

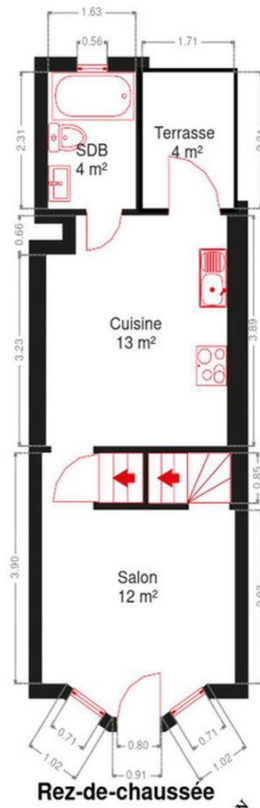

Les plans sont soumis à titre informatif et non contractuels.